

	VÁLVULA PUSH DUCHA GRICOL
	REF: ID-PU01-11

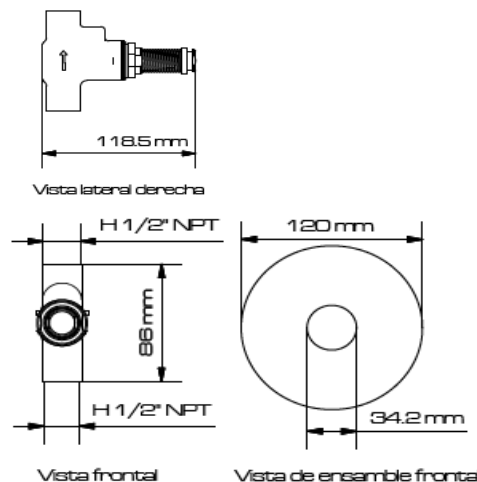
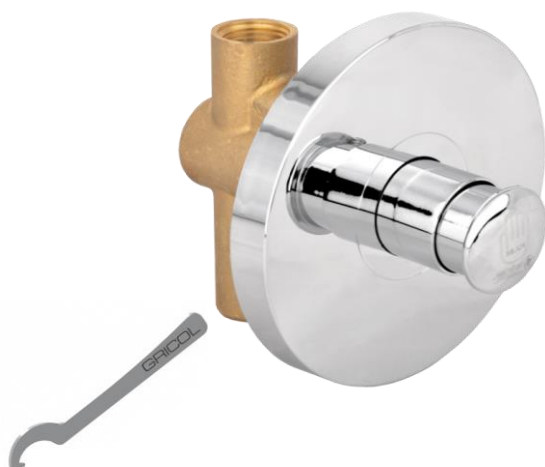

CARACTERÍSTICAS

Descripción del producto:	Válvula de alta eficiencia para ducha tipo push, con cuerpo para empotrar en la pared, característica que dificulta las actividades vandálicas.							
Conexiones:	Entrada y salida H 1/2" NPT.							
Materiales y/o acabados:	Cuerpo y botón en latón (aleación de cobre y zinc). Buje en Acero Inoxidable cromado. Escudo en ABS (Polímero de alta ingeniería) cromado.							
Uso:	Institucional. Ideal para ambientes públicos y de alta frecuencia de uso.							
Medidas principales del empaque:	<table border="0"> <tr><td>del Alto:</td><td>9,5 cm</td></tr> <tr><td>Largo:</td><td>17 cm</td></tr> <tr><td>Ancho:</td><td>17 cm</td></tr> </table>	del Alto:	9,5 cm	Largo:	17 cm	Ancho:	17 cm	
del Alto:	9,5 cm							
Largo:	17 cm							
Ancho:	17 cm							
Peso del producto:	<table border="0"> <tr><td>Neto:</td><td>0,69 kg</td></tr> <tr><td>Bruto:</td><td>0,84 kg</td></tr> </table>	Neto:	0,69 kg	Bruto:	0,84 kg			
Neto:	0,69 kg							
Bruto:	0,84 kg							
Restricciones:	No utilice productos químicos, abrasivos ó corrosivos para el aseo y/o mantenimiento, ya que pueden afectar la estética y/o apariencia del producto.							
Otros:								
Ventajas:	Diseño elegante, sofisticado, ahorrador, fácil acceso para limpieza, ideal para dificultar las actividades vandálicas.							
Consumo de agua:	<p>a) Consumo promedio de agua en la graduación máxima de la válvula es de 5,5 lpf en 21,5 s.</p> <p>b) Consumo promedio de agua en la graduación mínima de la válvula es de 3,6 lpf en 15,3 s.</p> <p><small>(Los consumos y tiempos indicados corresponden a promedios calculados entre 25 y 100 Psi como presiones recomendadas. Los caudales pueden variar, según las condiciones de instalación, calidad de agua o variación de presiones de la red hidráulica)</small></p>							
Accesorios:	Incluye llave calibradora de consumo.							
Presión:	<table border="0"> <tr> <td>Rango</td> <td>Mín.</td> <td>20</td> <td>psi</td> <td>Máx.</td> <td>80</td> <td>psi</td> </tr> </table>	Rango	Mín.	20	psi	Máx.	80	psi
Rango	Mín.	20	psi	Máx.	80	psi		

GARANTÍA

Este producto está cubierto por garantía de 20 años por defectos de fabricación y/o mala calidad de los materiales. Para mayor información de fichas técnicas, guías de instalación, garantías, restricciones y condiciones de uso, consulte en: gricol.com/informacion-tecnica-y-garantias

OBSERVACIONES

GRICOL S.A. se reserva el derecho de efectuar cambios en los productos y/o sus especificaciones sin previo aviso.
 Sí desea consultar nuestro portafolio de productos ingrese a www.gricol.com
 Líneas de atención: 3603899 - 3600466

Elaboró: Miguel Ángel Merchán M. Cargo: Asistente UEN Institucional Firma:	Revisó: Jorge Rodríguez T. Cargo: Coordinador Laboratorio y M. Firma:	Aprobó: Martha Cecilia Romero R. Cargo: Gerente UEN Institucional Firma:	Fecha: dd mm aa
Afecta la integridad del sistema?	SI <input checked="" type="checkbox"/> NO <input type="checkbox"/>	Afecta la integridad del sistema?	SI <input checked="" type="checkbox"/> NO <input type="checkbox"/>
Actualización N°	Descripción de cambios		
0	Se adicionaron medidas, peso del producto y restricciones, se modificaron los materiales		